UNISDR
The United Nations Office for Disaster Risk Reduction

المؤتمر العربي الثاني
للحد من مخاطر الكوارث
١٤-١٦ سبتمبر ٢٠١٤، شرم الشيخ، جمهورية مصر العربية

Second Arab Conference on Disaster Risk Reduction

14-16 September 2014, Sharm El Sheikh, Egypt

تدبير الكوارث في الهلال الاحمر المغربي

الهـــلال الأحمـــر المغـــربي
Croissant Rouge-marocain
ⵛⵔⵄⵉⵙⵙⴰⵏⵜ ⵔⵄⵓⴳⵓ ⵎⴰⵔⵄⵛⴰⵉⵏ

الهلال الأحمر المغربي
Croissant-Rouge marocain

الهلال الأحمر المغربي
Croissant-Rouge marocain

صاحبة السمو الملكي الاميرة
لالة مليكة

- **الهلال الأحمر المغربي مساعد للسلطات العمومية في المجال الإنساني**
- **57 سنة من الحضور إلى جانب الفئات الهشة**
- **تنظيم لامركزي مبني على التطوع وموجه إلى التخفيف الهشاشة**
- **عضو في التحالف الدولي للحد من المخاطر**
- **عضو المنصة الوطنية للحد من المخاطر**
- **رئيس اللجنة الاستشارية لتدبير الازمات و الكوارث**

الهلال الأحمر المغربي

لنعمل جميعا ضد الهشاشة

Croissant-Rouge marocain

Ancien Palais Mokri, 6 Rue Setta • Youssoufia • Rabat • Maroc
B.P : 189 • Tél. : (+212) 05.37.65.08.98/14.95 • Fax : (+212) 05.37.65.32.80
E-Mail : crm@menara.ma • Internet : www.croissant-rouge.ma

التاريخ الهلال الأحمر المغربي

1957 : انشاء الهلال الأحمر المغربي
1960 : التدخل في زلزال أكادير
1964 : التدخل في فيضانات الغرب
1975 : المشاركة في المسيرة الخضراء
1984 : التدخل لمكافحة الجفاف في جنوب
2004 : التدخل في زلزال الحسيمة
2006 : مؤتمر الشرق الأوسط وشمال إفريقيا بمراكش
2008 : الذكرى الخمسينية للهلال الأحمر المغربي
2008 : التدخل في فيضانات الغرب والشرق والشمال
2009 : التدخل في فيضانات الغرب و سوس ماسة درعة

التعاون و الشراكات

وزارة الداخلية:
المبادرة الوطنية للتنمية البشرية:
وزارة التشغيل والتكوين المهني:
وزارة الصحة:
برامج الدعم والتوعية والتحسيس في ميدان الصحة المجتمعية
وزارة التعليم :
الاتحاد الدولي لجمعيات الصليب الأحمر والهلال الاحمر :
دراسة مواطن القوة والضعف
برامج دعم المجتمعات الهشة
برامج تقوية القدرات التنظيمية والتدبيرية

اللجنة الدولية للصليب الأحمر والهلال الأحمر :
نشر القانون الدولي الانساني
المركز الوطني للتوثيق بالارباط (مكتبة القانون الدولي الانساني)
4 مراكز جهوية للقانون الدولي الانساني

الصليب الاحمر الفرنسي:
هيكلة وتنظيم الاسعاف
تكوين فرق الاسعاف وطنيا ، جهويا ومحليا
برنامج مبادرة الصحة (الصحة المجتمعية وتكوين المعرضات والمعرضين)
الأمانة العربية لجمعيات الصليب الأحمر والهلال الأحمر :
الصليب الاحمر الاسباني:
برامج تقوية القدرات
برامج التكوين (التخطيط، التواصل وتدبير المشاريع)
برامج السلامة الطرقية

مركز التعاون المتوسطي - برشلونة :
نشر المبادئ والقيم الإنسانية
برامج لدعم الشباب

الهلال الاحمر القطري:
الدعم اللوجستيكي لبرامج الإغاثة والإسعاف

الهلال الاحمر الاماراتي:
الدعم اللوجستيكي لبرامج الإغاثة والإسعاف

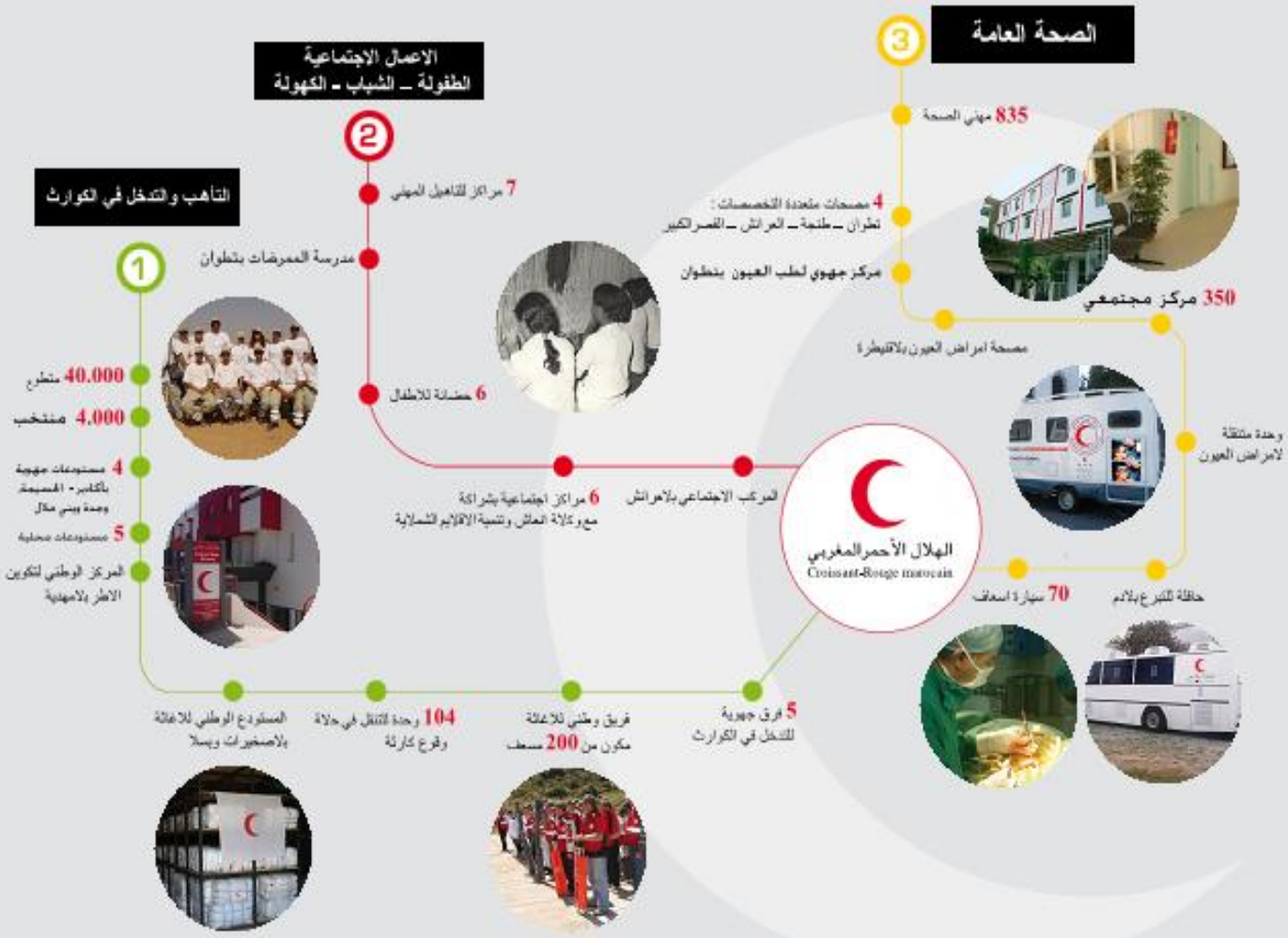

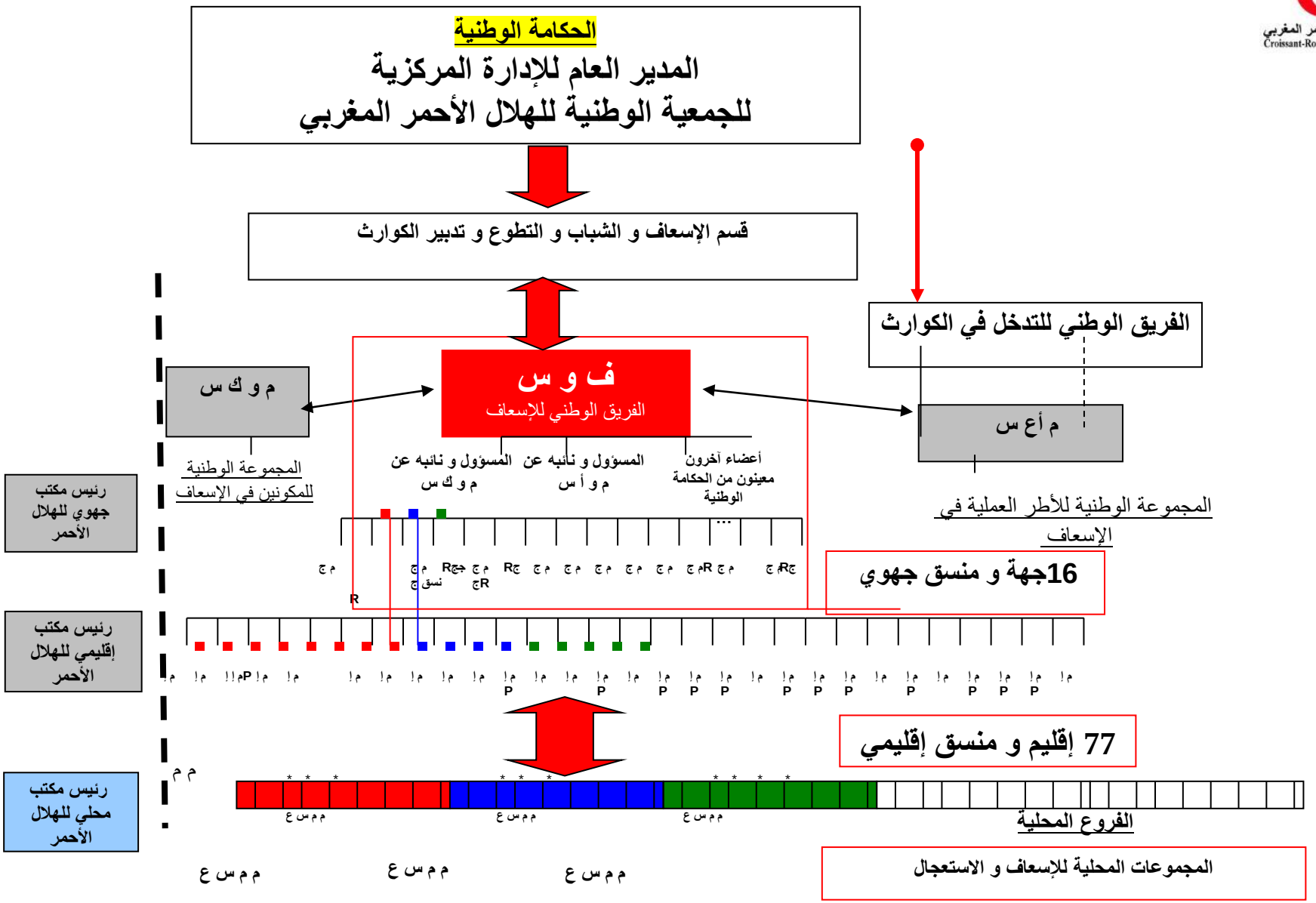
الحكامة الوطنية
المدير العام للإدارة المركزية
للجمعية الوطنية للهلال الأحمر المغربي
قسم الإسعاف و الشباب و التطوع و تدبير الكوارث
الفريق الوطني للتدخل في الكوارث
م و ك س
ف و س
الفريق الوطني للإسعاف
م أع س
المجموعة الوطنية للمكونين في الإسعاف
المسؤول و نائبه عن م و ك س
المسؤول و نائبه عن م و أ س
أعضاء آخرون معينون من الحكامة الوطنية
المجموعة الوطنية للأطر العملية في الإسعاف
رئيس مكتب جهوي للهلال الأحمر
16جهة و منسق جهوي
رئيس مكتب إقليمي للهلال الأحمر
77 إقليم و منسق إقليمي
رئيس مكتب محلي للهلال الأحمر
الفروع المحلية
م م س ع
م م س ع
م م س ع
المجموعات المحلية للإسعاف و الاستعجال

تفويض الهلال الاحمر المغربي في المخطط التنظيمي للإغاثة

- مساعد للسلطات العمومية في المجال الإنساني و الصحة العسكرية
- نشر و تعزيز المبادئ الانسانية
- تدريب الجمهور على الاسعافات الاولية
- الصحة العامة المجتمعية و الدعم النفس الاجتماعي (اخبار-تربية و تثقيف)
- التأهب و الاستجابة للكوارث
- المأوى و تدبير المخيمات اثناء الكوارث

تدريب الجمهور على الاسعافات الاولية

- برنامج التوعية في الاسعافات الاولية :550 الف متدرب في السنة
- تدريب على الإسعافات الاولية الاساسية : 15000 متدرب في السنة
- تدريب المتطوعين : فرق إسعافيه – فرق طوارئ – تدبير الفرق و المتطوعين ، الاسعاف النفسي الاولي
- الاسعاف الاولي المهني
- الاسعاف المائي

تكوين المسعفين

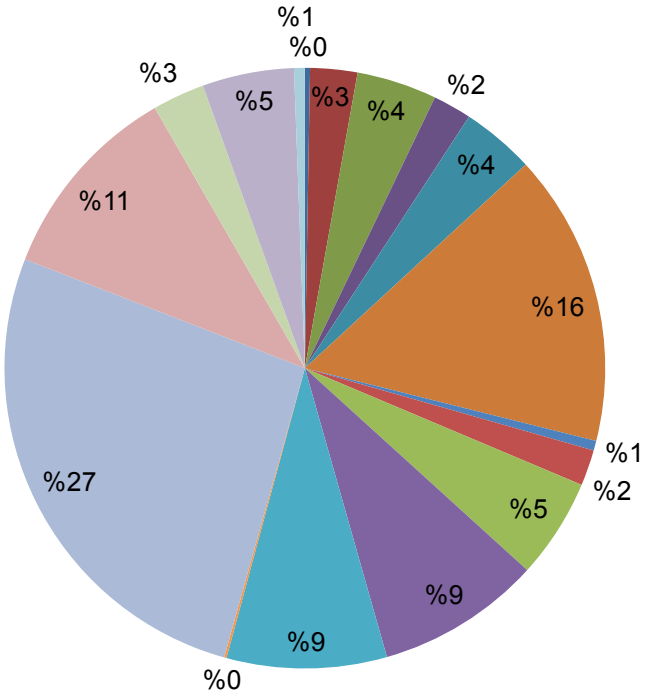

- عضو في التحالف الدولي للحد من المخاطر منذ 2007
- مساهمة في استراتيجية شمال افريقيا و اشرق الاوسط لتدبير الكوارث
- رئيس اللجنة الاستشارية لتدبير الازمات و الكوارث

الهدف الاستراتيجي :
مسعف في كل بيت

12500 مسعف تدربوا سنة 2013

التأهب للكوارث

اللوجستيك

05مخازن و 70سيارات
اسعاف ,مواد اغاثية
2000اسرة

التدريب

- 810 تدريب في الفروع
- 46 تدريب تخصصي للأطر حسب المعايير الدولية

تمارين و محاكاة

مخيم: 300 مشارك و 12إطار عملي

الاستجابة للكوارث

- حسب المخطط التنظيمي للإغاثة و التنسيق مع السلطات العمومية
- تفعيل خطة الطوارئ
- تعبئة الموارد المحلية
- تعبئة الموارد الدولية و آليات الاتحاد الدولي لجمعيات الصليب الاحمر و الهلال الاحمر: DREF- APPEAL- FACT- RDRT- ERU

خطط الاغاثة : تواجد الهلال الاحمر المغربي في سلسلة الاغاثة الطبية

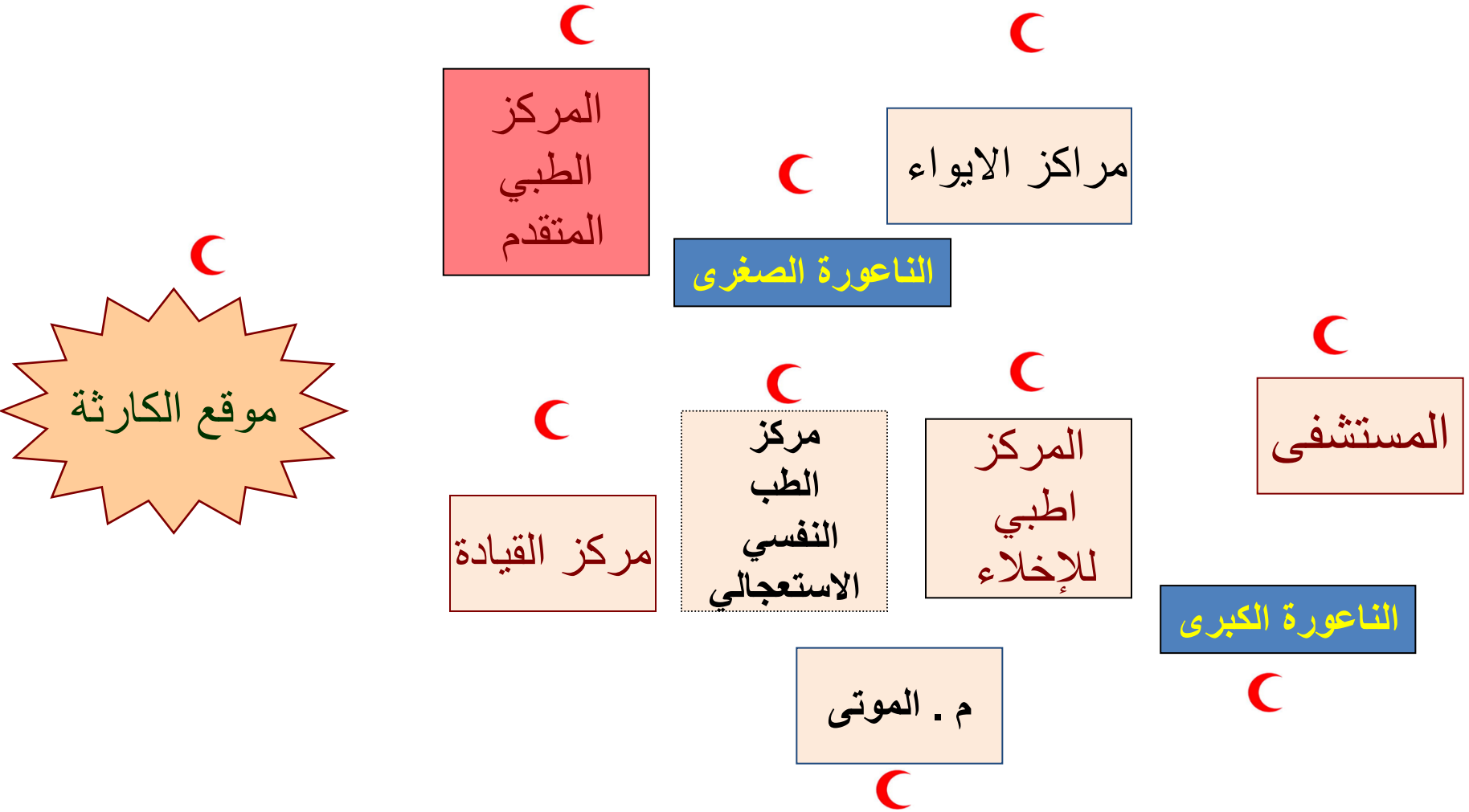

برنامج الحد من مخاطر الكوارث في الهلال الاحمر المغربي

- هو جزء من برنامج إدارة الكوارث بتطبيق إطار عمل هيوغو 2005-2015
- يهدف الى تعزيز قدرة المجتمع على التصرف بطريقة سليمة لحظة حدوث الكارثة للتقليل من الخسائر و خصوصا المجتمعات الهشة و الحد من الاثار السلبية للكوارث الطبيعية و الاخطار البيئية و التكنولوجية .
- منذ 2003 : دراسة مواطن القوة و الضعف و نحاول تعميمها
- CBDRR-CBDP-CBHFA- CBPSP

الفئة المستهدفة

- المجتمعات المحلية
- متطوعو الجمعية الوطنية و موظفوها
- المجتمع المدني
- الجماعات المحلية و المنتخبين
- المؤسسات التعليمية

المنـهجيـة

- إجراء دراسات ميدانية قائمة على المجتمع المحلي لرصد مواطن الضعف والقدرات وتشخيص الوضعية
- تحليل الوضعية و إعداد مخططات متعلقة بالحد والتخفيف من المخاطر
- خلق مشاريع مصغرة تنموية مرتبطة بخطر الكوارث
- تعزيز برامج التأهب، وتمكين المجتمعات المحلية من الآليات التي تسمح بالتدخل أمام الكوارث و بصفة استعجالية.
- خلق أنشطة للتخفيف من المخاطر، ووضع الإجراءات الضرورية لبلورتها على أرض الواقع مع الشركاء الاساسيين.

المنـهجيـة

- الاعتماد على المنظومة التعليمية كآلية فعالة للاستعداد الجيد لمواجهة الكوارث على جميع مستوياتها.
- المساهمة في تعزيز وتفعيل أجهزة الإنذار المبكر
- نشر الوعي بالمخاطر في المجتمعات الهشة
- الانفتاح على مختلف الجهود المحلية التي تركز على إدماج سياسة الحد من الكوارث ضمن المخطط الجماعي للتنمية
- المناصرة لفائدة المجتمعات الهشة لذى صانعي القرار

شكرا لأصغائكم

PROGRAMME DE PRÉVENTION ET DE RIPOSTE CONTRE LA GRIPPE AVIAIRE

الهلال الأحمر المغربي
Croissant Rouge Marocain

ITINERAIRES DES OISEAUX MIGRATEURS

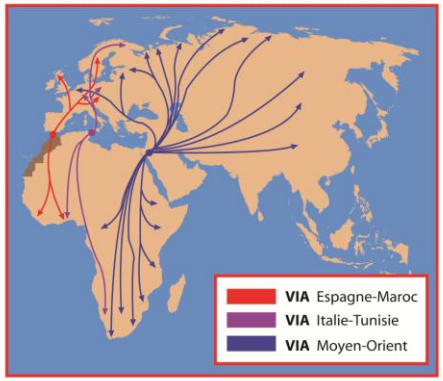

- ACCOMPAGNER LA STRATÉGIE NATIONALE DE LUTTE ET DE RIPOSTE CONTRE LA GRIPPE AVIAIRE
- PRÉPARER DES COMMUNAUTÉS PLUS SÛRES
- INFORMER SANS ALARMER

ENSEMBLE POUR SE PREPARER